Cena 1.000 dinara

broj 89 – april 1988.

Biser strip

CRNOBRADI GUSAR

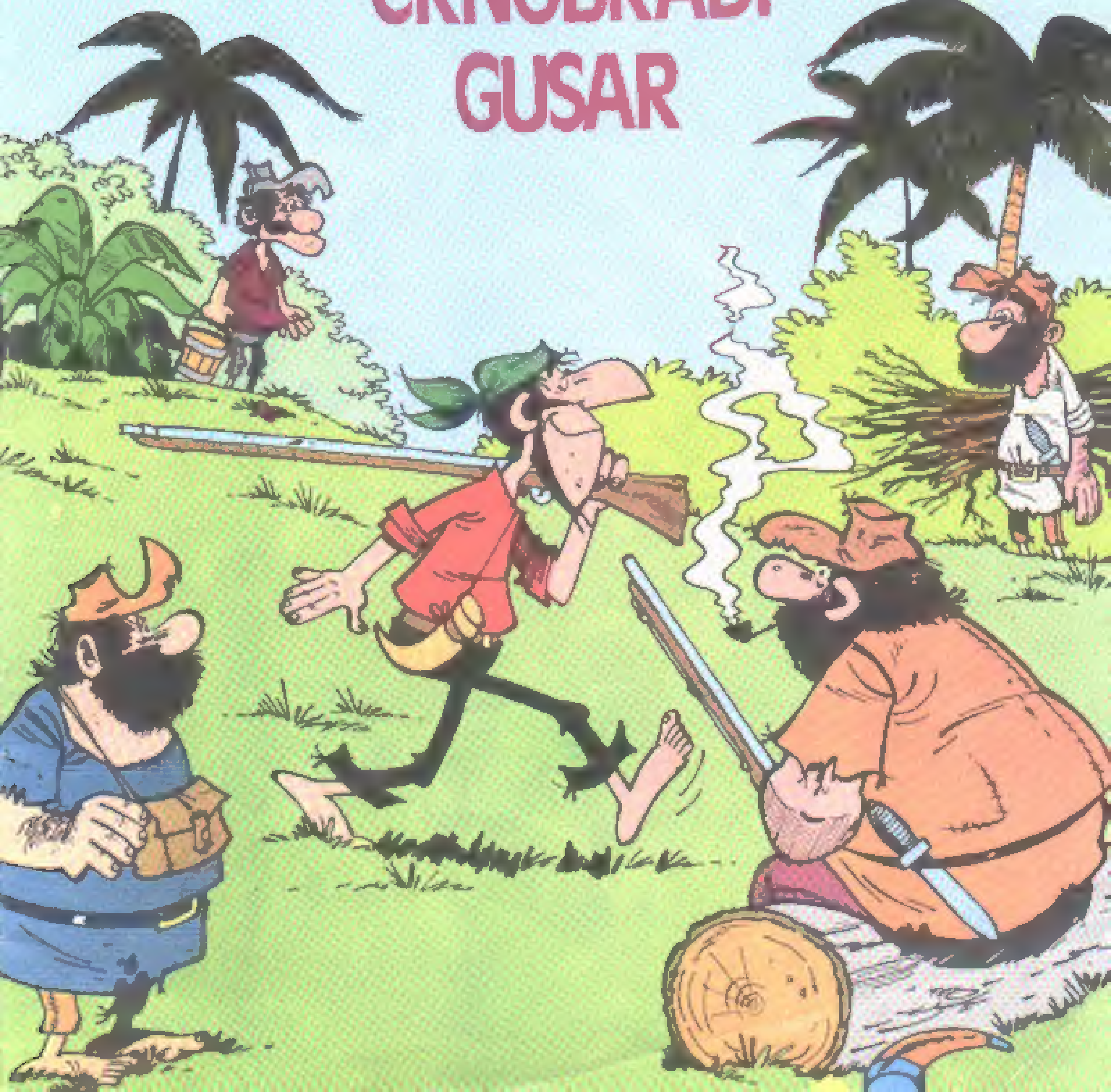

CRNOBRADI GUSAR

klopka za bizone

DEČJE NOVINE

U NAREDNOM BROJU

Talični Tom

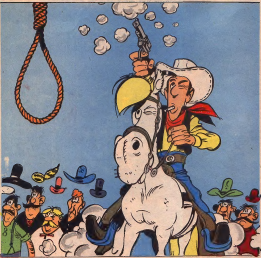

sken: korner-BDS-DCP

Biser strip broj 89 – april 1988
Cena 1.000 dinara
BISER STRIP. Izdaje NIRO DEČJE NOVINE, 32300 Gornji Milanovac, Tihomira Matijevića 4. Direktor MIROSLAV PETROVIĆ. Glavni urednik SREĆKO JOVANOVIĆ. V.D. glavnog i odgovornog urednika stripovanih izdanja SLOBODAN LUKIĆ. Urednik SLAVIŠA ĆIROVIĆ. Telefoni: prodaja 714-250, redakcija 714-970, 714-971, Telex 13731. Broj žiro računa kod SDK u Gornjem Milanovcu 61320-603-1263. Broj deviznog računa kod Beobanke u Beogradu 60811-620-16-101-257300-03292. Štampa »Privredni pregled«, Maršala Birjuzova 3, 11000 Beograd.

JEDNO MALO OSTRVO U KARIPSKOM MORU, JEDNA GUSARSKA KOLONIJA GDE SVAKO NEŠTO RADUCKA...
TU SU, PRE SVEGA, LOVCI, TI OGRUBELI LJUDI KOJI ŽIVE OD BIZONA, ČIJE MESO I KOŽU SUŠE NA DIMU...
DOVODIM JOŠ JEDNOG, MOMCI! I TO KRUPNOG!
BITI GRUB I NEOTESAN, ZA NJIH JE PITANJE ČASTI ...
ZAŠTO SI OPALIO ŠLJAGU ČALETU?...
VILJUŠKU?... NA, NEMOJTE! A PRSTI, ZA ŠTA MI ONI SLUŽE?...
A NJIHOVO SU KOŽIJSTVO BILO JE NA POSEBNOM GLASU...
JA STANUJEM NA SUSEDNOM OSTRVU, I SMETA MI DIM KAD VI LOŽITE... AKO NE PRESTANETE ...
TAKO DA SE NIKO NIJE SMEO UPUSTITI U SVADJU.
... ONDA ĆU DA SA ZADOVOLJSTVOM UDISATI CELOG ŽIVOTA! JER, NIŠTA LEPŠE OD DIMA !!!
HAI HAI HAI

I BAŠ NA TO OSTRVO ISKRCALA SU SE JEDNOG JUTRA DVA STRADALNIKA PODBULIH LICA: GUSAR CRNOBRADI I NJEGOV DEDICA...
SIGURNO OPET NEKO PUSTO OSTRVO...
I TO PUNO LJUDOŽDERA!...
MNOGO SI GLUP! AKO JE OSTRVO PUSTO, ONDA NE MOŽE DA BUDE LJUDOŽDERA!
AKO JE PUSTO, OTKUD MI?... A AKO SMO MI TU, ONDA MOGU BITI I LJUDOŽDERI!...
ZAR SAM OVOLIKO ŽIVEO SAMO DA BIH ČUO KAKO JEDNA TOPUZINA KOJA NOSI MOJE IME TRUCA TAKVE GLUPOSTI!!! UZMI ME, BOŽE!!!
GLAVU DAJEM DA OVDE BROD PROLAZI JEDANPUT U DVADESET GODINA!... TREBALO BI DA SE DONESE ZAKON PO KOME BI NA SVAKOM PUSTOM OSTRVU MORAO DA SE IZGRADI HOTEL-RESTORAN!
E, TO TI JE VEĆ PAMETNIJE, JER JA UMIREM...
REKAO SAM HOTEL-RESTORAN! A NE GNOMLJE!!!
PAF
KAD GOVORIM, PUSTI ME DA KAŽEM DO KRAJA!!!
JER, KAO ŠTO REKOH, UMIREM OD GLADI!!!
ZA NEKOG KO UMIRE, DOSTA SI ME DOBRO ODALAMIO, DEDICE!
DEDICE! EHO! GLEDAJ! IDI GORE NEGO LJUDOŽDERI!
TO JE GORE OD SVEGA!!!

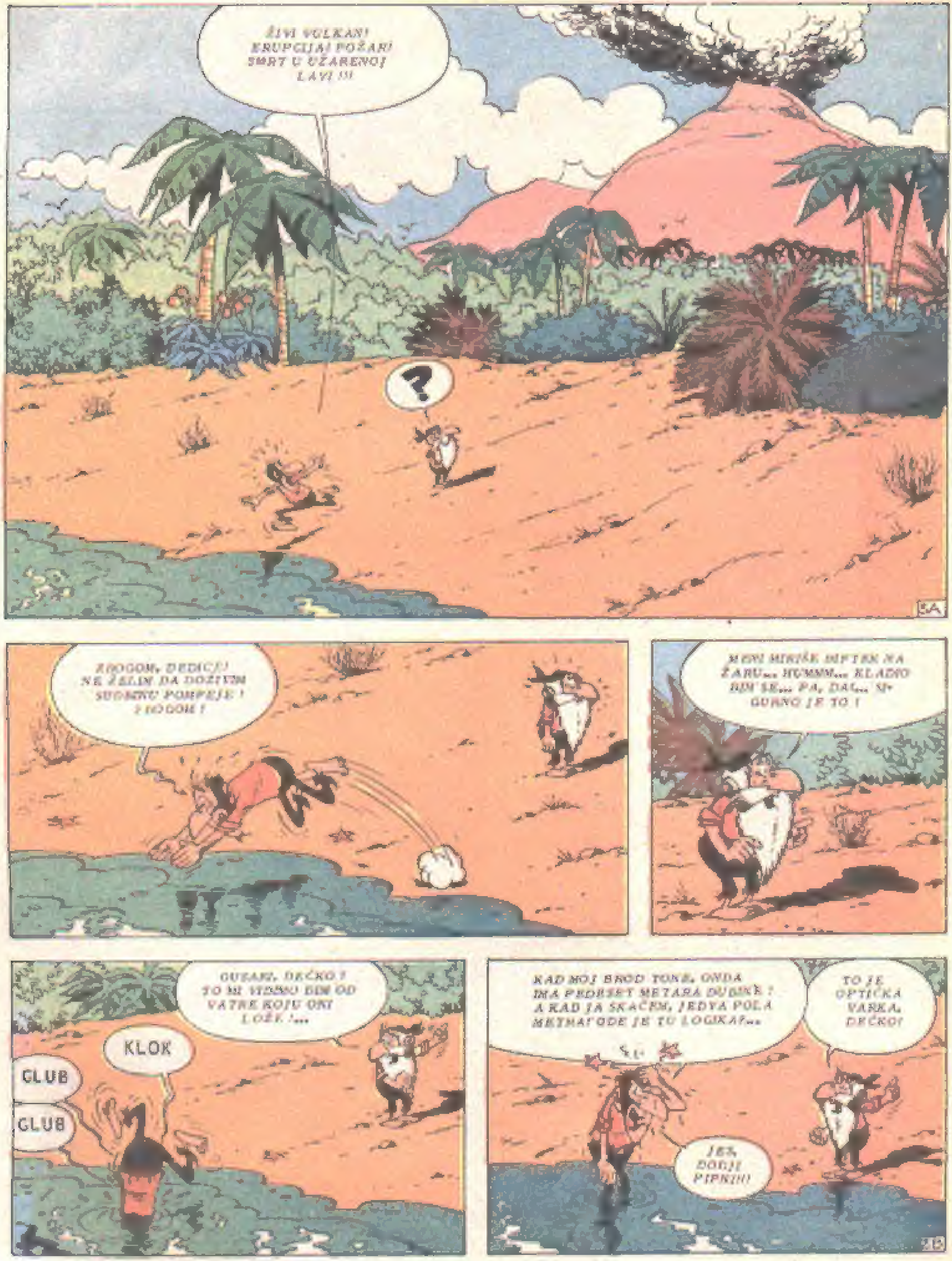
ŽIVI VULKAN! ERUPCIJA! POŽAR! SMRT U UŽARENOJ LAVI !!!
ZBOGOM, DEDICE! NE ŽELIM DA DOŽIVIM SUDBINU POMPEJE ! ZBOGOM !
MENI MIRIŠE BIFTEK NA ŽARU... HUMMM... KLADIO BIH SE... PA, DA!... SIGURNO JE TO !
GUŠAN!, DEČKO ! TO MI VIDIMO DIM OD VATRE KOJU ONI LOŽE !...
KLOK
CLUB
CLUB
KAD MOJ BROD TONE, ONDA IMA PEDESET METARA DUBINE ! A KAD JA SKAČEM, JEDVA POLA METRA! GDE JE TU LOGIKA?...
TO JE OPTIČKA VARKA, DEČKO!
JES, DOĐI PIPKI!!!

JA GOVORIM O DIMU! GLAVU DAJEM DA SU ONI NA DRUGOJ STRANI OSTRVA!
KO ONI ? LJUDOŽDERI??!
ZNAO SAM! ALI NEĆU DOZVOLITI DA NAJVEĆI GUSAR KARIPSKOG MORA BUDE POJEDEN! ZBOGOM, DEDICE!!!
BOGAMI, MORAĆU OPET DA TI ZALEPIM DVA, TAJ VRUĆA !!!
MISLIŠ TI JOŠ DUGO DA TAKO ZABIJAŠ GLAVU U PESAK?...
ŠTA ĆU, KAD SAM ZABORAVAN?...
DOKLE ĆU TI PONAVLJATI DA ...
T I Š I N A !!!
NJUŠ NJUŠ
NJUŠ NJUŠ
NJUŠ NJUŠ
MIRIŠE NA PEČEN BIFTEK!!
DEDICE! NA OSTRVU SIGURNO IMA GUSARA! TO MI VIDIMO DIM OD VATRE KOJU SU ONI NALOŽILI !!!
GLAVU DAJEM DA SU NA DRUGOJ STRANI OSTRVA! AH! MOJE ČULO MIRISA POMOGLO NAM JE DA NE NAPRAVIMO FATALNU GREŠKU!
NAPRED, DEDICE! DA IM MI KAŽEMO DVE REČI !!
PEČENI BIFTEK! NJAM! NJAM! NJAM!
SA PRŽENIM KROMPIROM!
... A MOŽDA ĆE BITI I MALO SENFA!...
BONG
SIROMAH DEDICA!... DA NIJE NJEGOVA SKAŽNA KONSTRUKCIJA POPUSTILA PRED STRAHOM OD NEPOZNATOG ?...

OTKRIO SAM TRAG CIVILIZACIJE NA OVOM OSTRVU, A TI MI TAKO ZAHVALJUJEŠ?... ZAŠTO SI ME SAD OČEPIO ?...
KAD NEKO ŽIVI S TAKVIM KONJOŠLAVOM, ONDA I SAM STEKNE LOŠE NAVIKE !
PRE NEGO ŠTO JURNEŠ GRLOM U JAGODE, POPNI SE NA OVO DRVO I ŠACNI IMA LI NEKOG PUTA PREKO OSTRVA !
JA DA SE POPNEM NA DRVO, DVADESET METARA IZNAD ZEMLJE?... TO BI TREBALO VRANE DA MI POPIJU MOZAK!
POK
DOBRO! PENJEM SE !
U ŽIVOTU, AKO HOĆEŠ DA USPEŠ, MORAŠ DA SE IZDIGNEŠ, DEČKO!
5A
KAKO JE?...
IMA JEDNA PREČICA KOJA IDE PREKO OSTRVA, OKO PLANINE!
I VIDEO SAM I GUSARSKO SELO! NA ONOJ STRANI!
HAJDEMO !
SIGURAN SI DA JE OVO PUT ?
DEDICE, VREDJAŠ MOJ SMISAO ZA ORIJENTACIJU! JA SAM TI PRAVI "GOLUB - PISMONOŠA"!
GOLUB - PISMONOŠA, JE LI?
PA ... OVAJ...
TO TI JE TA PREČICA ŠTO IDE OKO PLANINE?...
ŠTA SE ŽALIŠ?... DA USPEŠ U ŽIVOTU, MORAŠ SE IZDIĆI... E, PA, IZDIGAO SI SE, NE? !!!
5B

SVE DOK MI TI BUDEŠ UNUK DŽABE ĆU SE IZDIZATI, UVEK ĆU BITI U DOLINI SUZA !
A ŠTA ĆEMO SAD?!!
GLUPO PITANJE! JEĆI ĆEMO! I PRESTANI DA RAZGOVARAŠ SA MNOM S VISINE !!!
TI IDI NAPRED, DEČKO! KRČI MI PUT, KAD GA VEĆ POZNAJEŠ !!
POF
PITAM SE DOKLE ĆE OVAJ OPAKI STARAC DA SE VEŽBA NA MENI ?...
I NAKON NEKOLIKO METARA KROZ DŽUNGLU ...
NJAM! NJAM! OPET ONAJ DIVNI MIRIS!...
VIŠE NE MOGU DA ODOLIM... OVO JE JAČE OD MENE!!!
PREKLINJEM TE PRIJATELJU! MALOKRVNI STARAC TE MOLI! PODAJ MI PARČE MESA !...
ODVRATNO !
PA, S OBZIROM KOLIKE SU STARAČKE PENZIJE, RAZUMEM TE! EVO TI !
OH! HVALA! HVALA!
DA ČOVEK NE GLEDA!
DEDICE, STIDIM SE ZBOG TVOG NEDOSTATKA PONOSA! U NAŠOJ PORODICI SE NE TRAŽI, MI UZIMAMO !
MNJAM! TOPI SE U USTIMA! NJAM! NJAM!
I ZA MENE JEDAN SA ŽARA! MEKAN!
I TO DA LETI !!!
KAKO TI KAŽEŠ, DRUGAR !
PAP

HEJ, MOMCI !!
BURRRP

PAF
DA SAM TE
JA SAM PRVI OTKRIO GUSARE, A TI SI SAMO VIKAO DA TU IMA LJUDOŽDERA !!
DOBRO
E, OVO JE
TREBA DA SE
OSTVARIĆU SVOJ SAN
GREŠKA !!
A POSADA !..

DOSAO JE TRENUTAK DA VAM OTKRIJEM
KO SAM JA! JA SE ZOVEM
CRNOBRAD!
CRNOBRAD!
NORMALNO JE DA SE
TAKO ZOVEŠ,
KOJI SE TREFI DA DO-
ĐEM NAS NA OSTRVO
OVO MI NISMO
BUKANIRI SU BILI VIŠE MORSKI PUSTOLOVI, KOJI SU SE
NEGO PLJAČKOM.

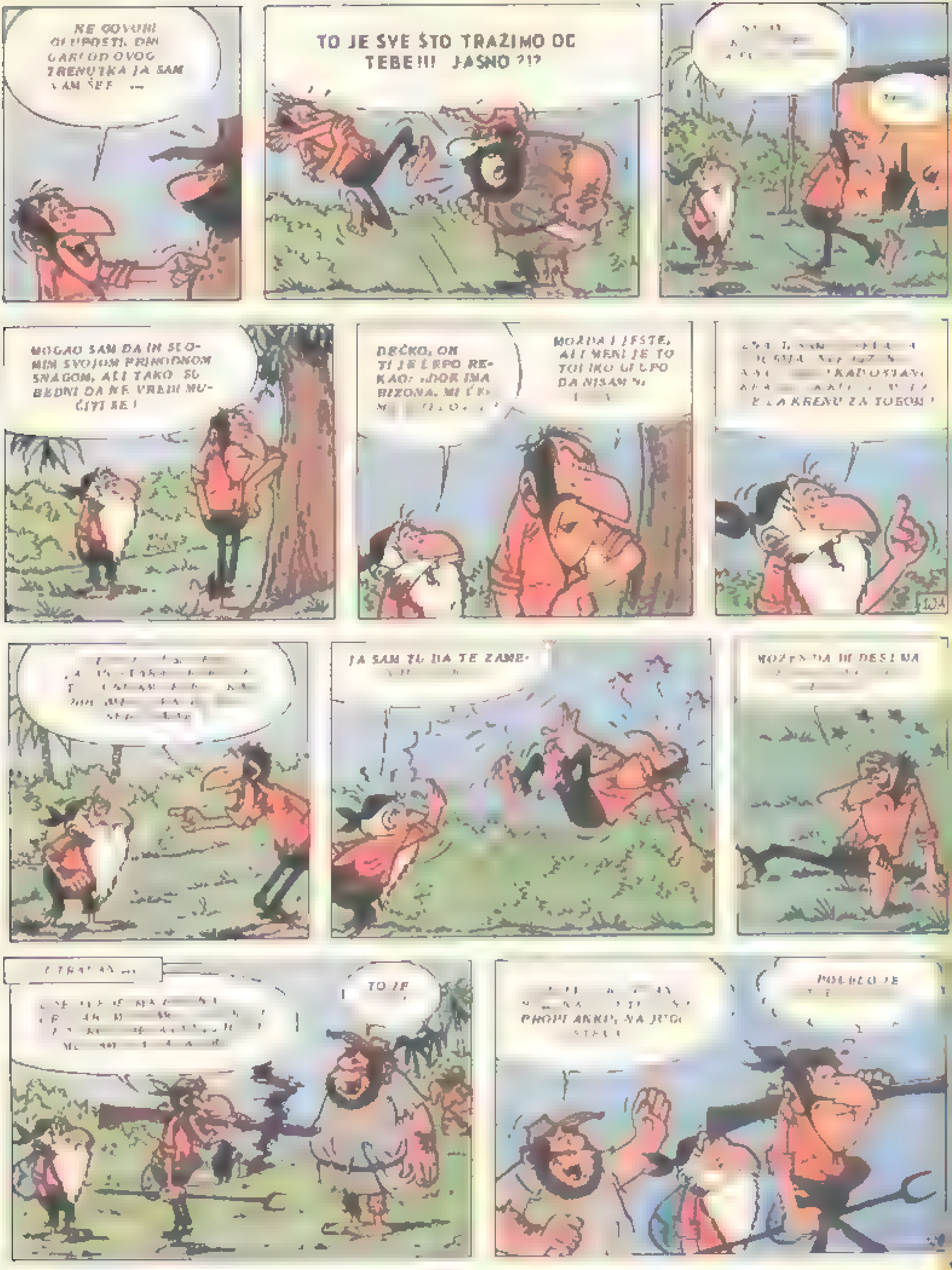
NE GOVORI GLUPOSTI, DIM GARI! OD OVOG TRENUTKA JA SAM VAM ŠEF ...
TO JE SVE ŠTO TRAŽIMO OD TEBE!!! JASNO ?!?
MOGAO SAM DA IH SLOMIM SVOJOM PRIRODNOM SNAGOM, ALI TAKO SU BEDNI DA NE VREDI MUČITI SE !
DEČKO, ON TI JE LEPO REKAO: «DOK IMA BIZONA, MI ĆE
MOŽDA I JESTE, ALI MENI JE TO TOLIKO GLUPO DA NISAM
JA SAM TU DA TE ZANE-
TO JE

TUP
PST! BIZONI
KAD JA PUCAM, MORA DA PUKNE! DA IH NANIŽEM DESET ODJEDNOM!
HA! HA

TISINA!
PALI!

WISSS

SAD MI JE JASNO ZAŠTO JE ŽIVOT BUKANIRA TEŽAK I DOSTOJAN POŠTOVANJA!
NE BIH HTEO DA TE SAVETUJEM, ALI...
DA MI PRIPALIŠ
RO, DAJ JEDNA
MANJE ILI VIŠE...
SAD SMO GOTOVI
BIZONE, ILI ĆEŠ SE DATI NA
ZALIHE BARUTA!
NE RAČUNAJUĆI TO ŠTO JA U STAROSTI NEĆU BITI KRAJ TEBE DA TE OSOKOLIM SVOJIM SAVETIMA
NIJE ZA TEBE, I NAĐI NEŠTO
PUŠKA NIJE
LJEM, A MAČ NIKADA!
KRAK
DABOME, MAČ! PLEMIĆ KAKAV SAM JA BIJE SE JEDINO MAČEM!!
DEČKO, ŠKROT SI POPUSTIO!! NE RADI SE O DVOBOJU NEGO
IZ ŠPANIJE KOJA MI JE
BOJIM DA

MUUUU
MJUUUJ
KLONK

TUP
?
PUC

BILA JE NEURFDNA I
A JEDNOM GODIŠNJE, A DOGOVO-
RILI SMO SE ZA DVA PUTA !
ALI VOLIM S
VREMENA NA
VREME DA RAZ-
NO, ŠTA JE S BI-
NIJEDNOG!
SAD SMO SE TEK
IGRALI !
MALA LISICA
SAMO, JA SAM MIS-
LILAC... ŠTO NE MO-
GU MIŠIĆI, TO MOŽE
MOZAK !
NAJVEĆI POMOR
BIZONA KOJI JE
KADA POSTOJAO !
SUTRA POČINJE
NAJVEĆI POMOR BIZO-
DŽABA JE ČOVEK
MISLILAC, SVE SE RADI
NA MIŠIĆE !...

PALI
CAMAC U MORE!!!

EVO
OVAKO
CING DONG

ŠPANAC JE TOLIKO
DA SU SE
JOŠ MAL
GŽEPU, A
POD
BUM
OLE, MOJ
DECKO

IMAO SAM POSLA, DEDICE.
PAF

KUPUJU KOŽU ZA VOJNIČKE ČOKULE...

... AKO SE KOPA KAKO TREBA ...
KLONK
MORAMO OPASNO DA PRIPAZIMO NA NAŠ BROD! ODE JE ČRNOBRADI, TU
TA HULJA
DANA DA ŽIVI
ZNE UMEJU DA LOVE JEDINO BUKANIRI I DA JE ON DAI EKO OD TOG ZANATA !
VOSTALOM, NE PADA NAM NA PAMET DA SE S TOM HULJOM NAVE-
BADAVA TI IN-TELIGENCIJA, TU IPAK RADE MIŠIĆI!
KAD I OVIM ZAVRŠIM, KUNEM SE DA VIŠE NIKADA NEĆU JESTI BIFTEK!

GOTOVO JE I OVO... I TO MAJSTORSKI! A SAD GORE!...
?!?
GLUP!!

DA SE MALA, NE BIH MOGAO KOMOTNO DA RAZMIŠLJAM!...
EVO, EVO! OPET SAM KADAR DA RAZMIŠLJAM DUBOKO!... VRAĆAM SE NA POČETAK FILOZOFIJE... TO JE DOBAR ZNAK!
GOSPODE! SAMO U TROPSKIM KRAJEVIMA PADAJU OVAKVE
UPOMOĆ
HELP
HILFE
ŠTA JA TO
SE USPANIČIO DA GOVORIM I JEZIKE KOJE NE RAZUMEM! VIŠE NE RAZUMEM NI SAMOG SEBE!
ŠTA ČOVEK RADI DA SE NE UDAVI?...
...PLIVA!!
TO SE ZOVE
SAM GENIJALAN!... A AKO KIŠA I DALJE BUDE PADALA, IZVUĆI ĆU SE ODAVDE!

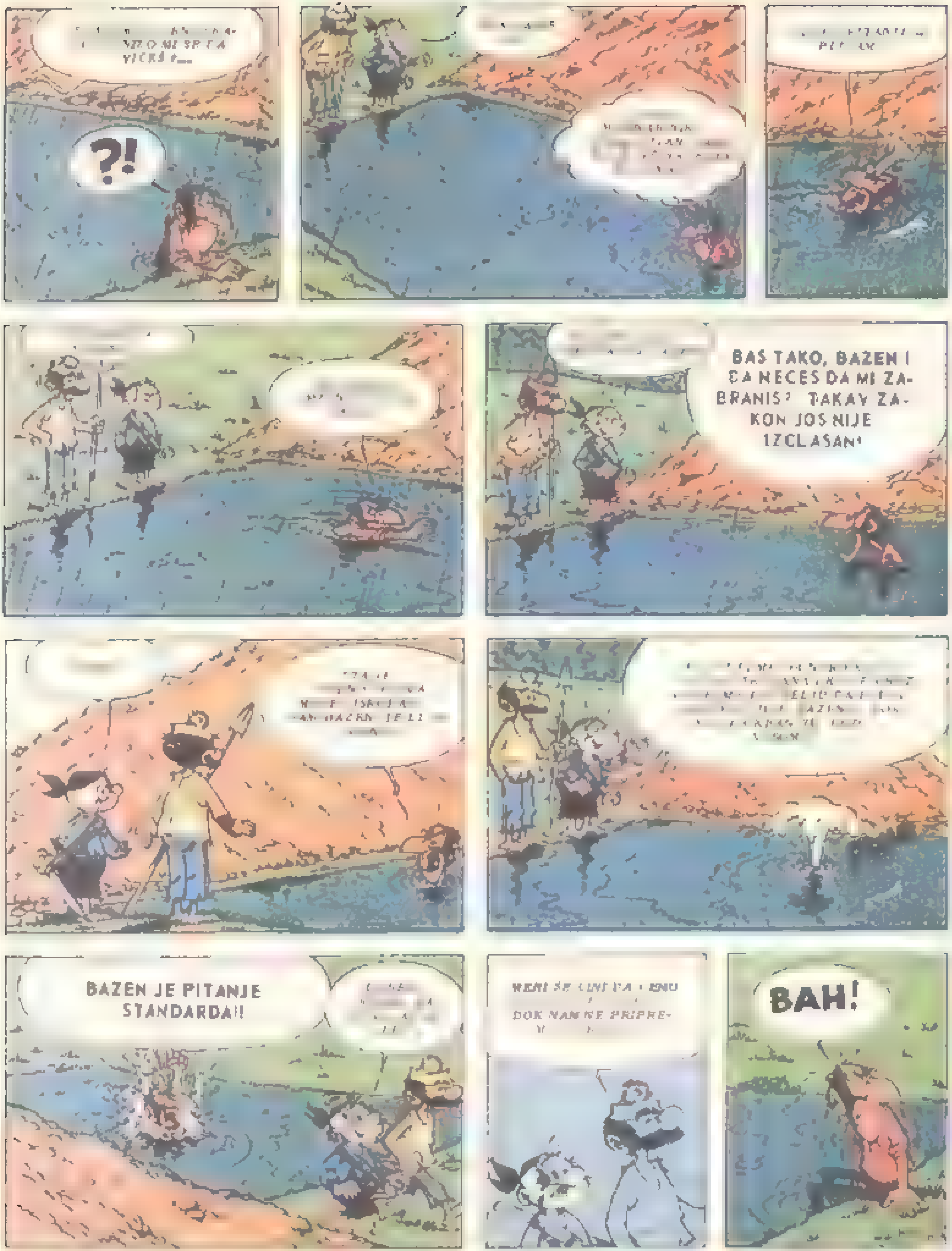
?!
BAS TAKO, BAZEN! DA NECES DA MI ZABRANIS? TAKAV ZAKON JOS NIJE IZGLASAN!
BAZEN JE PITANJE STANDARDA!!
BAH!

HA! HAAAAA!
BANG BANG
BANG BONG
BANG BONG
BING BANG
BADABOM BOM
BADABOMBADABOM

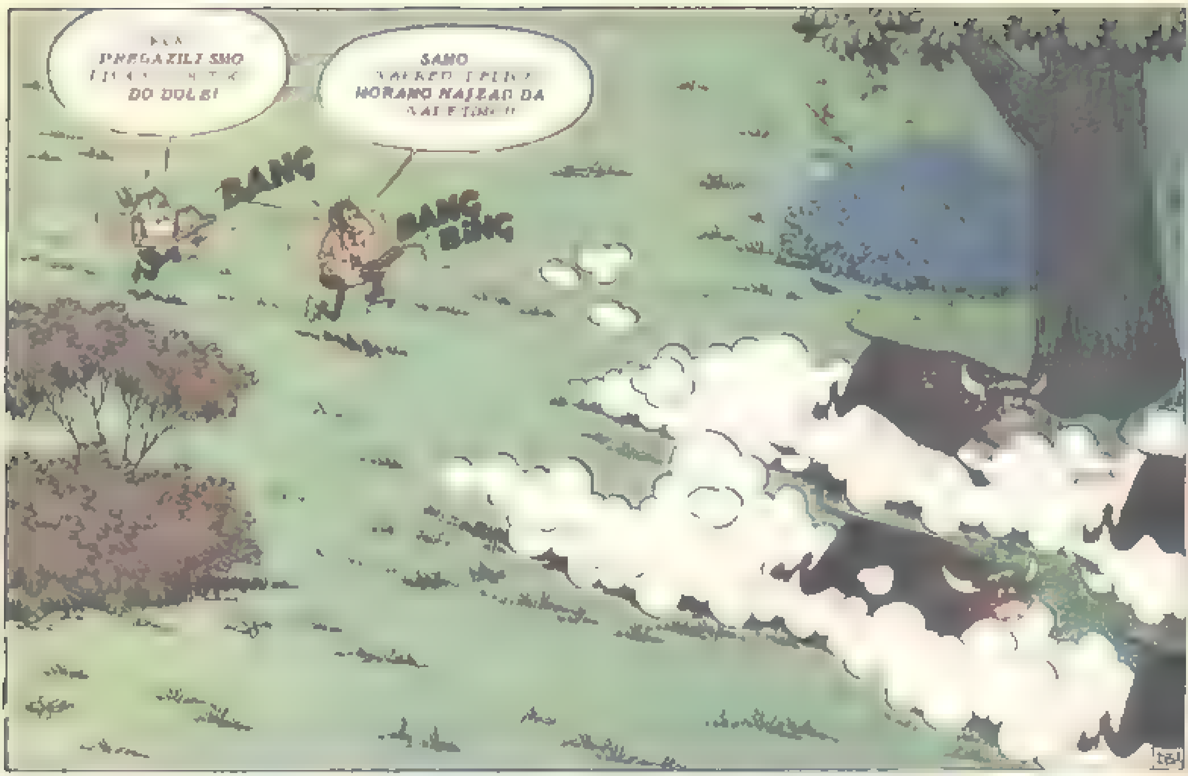

PREGAZILI SMO
DO DOLE!
SAMO
MORAMO NAJZAD DA
BANG
BANG
BANG

DOBRO SI REKAO!
NE SAMC DA SMC NALE-
TELI, NEGO SMO I PRC-
PALI !!!
PLOF
PLOF

NIKAC NISTE CULI ZA POKRIVEN BAZEN, TU-PAVCI !?!
NEE!
PAF
PAF
NEE

NE! NE!
NEE! COSTA TOGA !!
?
NEEE
NEE!
POP

ZBOG TOGA ŠTO IMAM VELIKU LOPTU!! VOLIM DA IGRAM SA VELIKOM LOPTOM!!
POP
AJAO!
?
TI SE FRLJAŠ S TIM KAME-
!
DAJEM TI DESET MINUTA DA POPUNIŠ TE RUPE... PRE NE-

MUUUUU!
MUUUJUU! BRRRRRLL!
KRAK
DAJ MORA DA
OH, OVA DVOJICA!
!?!
DOIIING
E, MOJ CRNODRA-
ZA BIZONE!

EVO JOŠ JEDNOG!?
STA HOCE OVAJ? ..

SVI DOLE, MOLIM!
PLJUSS

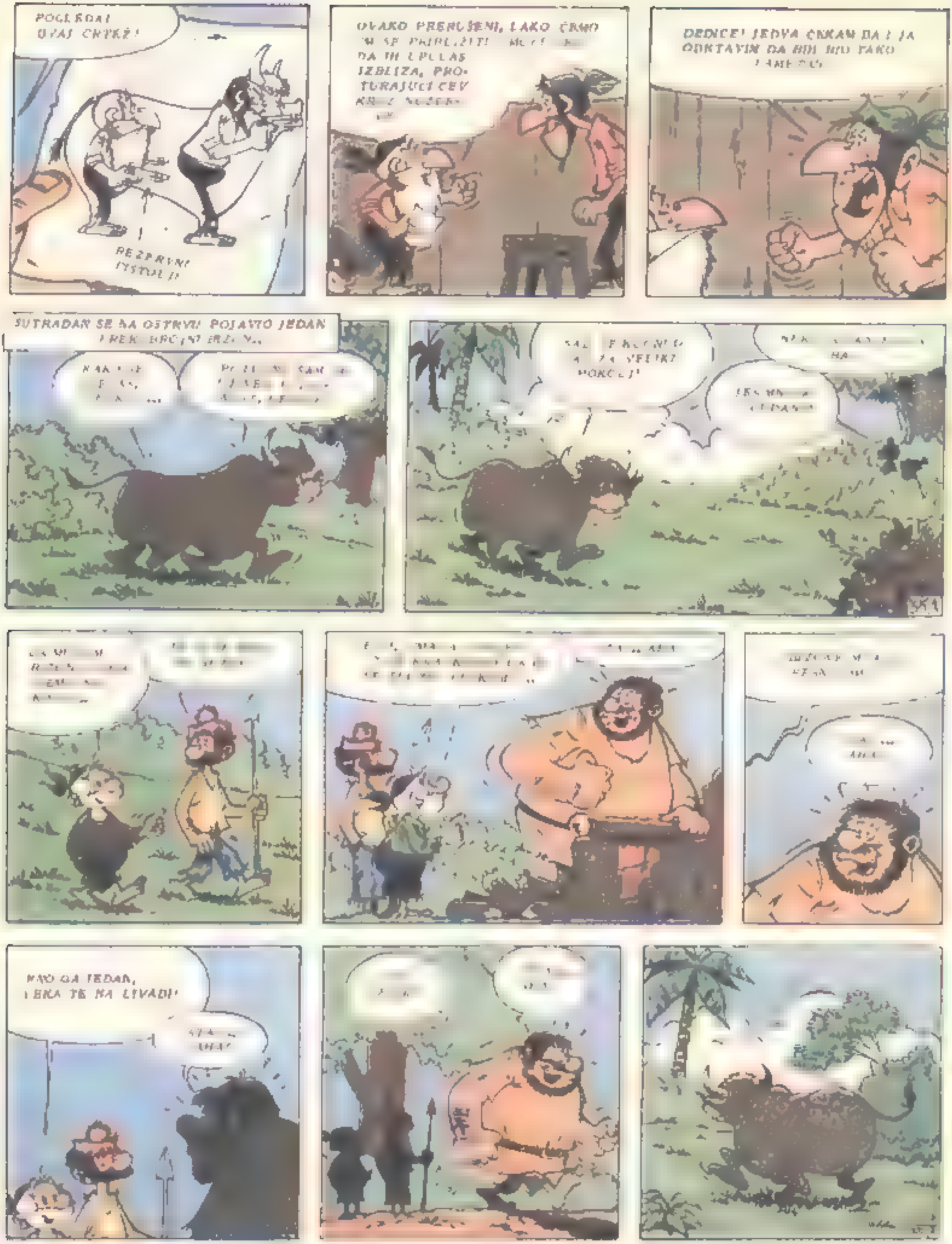

POGLEDAJ OVAJ CRTEŽ!
REZERVNI PISTOLJI
OVAKO PRERUŠENI, LAKO ĆEMO
DA IH
IZBLIZA, PRO-
TURAJUĆI CEV
DEDICE! JEDVA ČEKAM DA I JA
SUTRADAN SE NA OSTRVU POJAVIO JEDAN

DEDICE, JOŠ MALO
PA ĆEMO POČETI DA
?!
ZAŠTO SI STAO?
NAIŠAO SI NA
NA NEŠTO SLIČNO...
SAMO JOŠ GORE!!
BOF
?
PA, TI SI
LUD!

BOF
OTKUD JE ON MO-
GAO ZNATI DA TO
I MI SMO SE NATO-
E, DA...
VAMA JE TO OPSESIJA
NEKO NEKOG MAKNE, ONDA

TARATATA TARATATA
?
VI NISTE ČISTI!! ŠTA VAM JE? MISLITE DA STE U KASARNI?!
TA RATA TA
HI! HI! HI!

HA! HA! TU SAM TE ČEKAO! BURE BARUTA!
BISKVITI... JER DA JE BARUT, GLUPENDA SA BAHAMA, SVE BI ODLETELO U VAZDUH!
BUM

... KOJA JE POTRAJA
MUUUU...
MUUUUU...
MUUUUUU...
MUUUU...

KLONK
MUUUUU
MUUUUU

NE! NE!
NEEEEEE!
MRZIM BIZONE!!
NEEEE

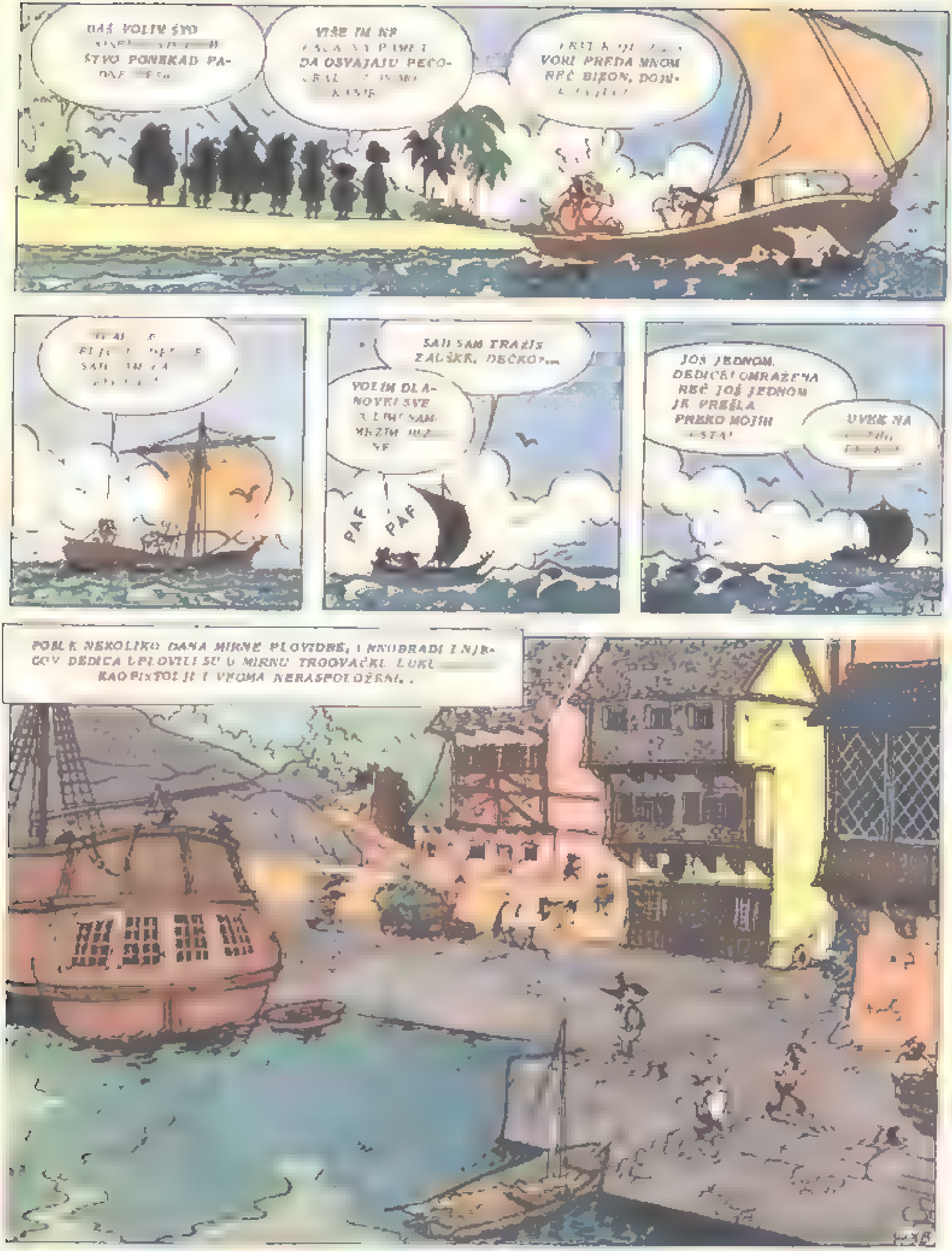
ŠTVO PONEKAD PA-
VIŠE IM NE
DA OSVAJAJU PEĆO-
VORI PREDA MNOM
REČ BIZON, DOM-
SAD SAM TRAŽIŠ
ZALŠKE, DEČKO?...
JOŠ JEDNOM.
REČ JOŠ JEDNOM
JE PREŠLA
PREKO MOJIH
UVEK NA
PAF
PAF
KAO PISTOLJI I VEOMA NERASPOLOŽENI. .

VIDI MOLIM TE KOGA VIDIMO? CRNOBRADI!
MALIGANI
ŠTA SI SE UMURIO, DRUGARE?
AKO MISLIŠ DA IZVUČEŠ NEKU LOVU, LOŠE SI
NEKOLIKO GALIJA KRCATIH ROBOM, KOJE GOTOVO NIKO NE ČUVA...
!
DA NAM DONESE, BRAT BRATU, PETSTO HILJADA
JE ROBA U PITANJU...
JUNE, TO JE MLADENČE OD BIZONA, JE LI,
PAF*
KRAJ

ono što ste uvek želeli

STRIP ALBUMI

ONO ŠTO STE OD UVEK ŽELELI

STRIP ALBUMI

DEČJE NOVINE

PRODAJA KNJIGA

Tihomira Matijevića 4
32300 Gornji Milanovac

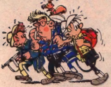

Albumi su štampani u tvrdom povezu, na kunstdruku i boji.
Bluberi 2 je štampan na 48 strana, formata 23 x 31 cm.
Gaston 2 je štampan na 64 strane, formata 22 x 29 cm.
Spirou 2 je štampan na 63 strane, format 22 x 30 cm.

NARUDŽBENICA

Ovim neopozivo naručujem strip-album BLUBERI 2 ______ primeraka po sledećim uslovima:

pouzećem po ceni od 7.000 din. Troškove poštarine snosi naručilac.

Ovim neopozivo naručujem strip-album GASTON 2 ______ primeraka po sledećim uslovima:

pouzećem po ceni od 8.000 din. Troškove poštarine snosi naručilac.

Ovim neopozivo naručujem strip-album SPIROU 2 ______ primeraka po sledećim uslovima:

pouzećem po ceni od 8.000 din. Troškove poštarine snosi naručilac.

Ime i prezime ______________________
Ulica i broj ______________________
Broj pošte i mesto ______________________

______________ (datum)　　______________ (potpis naručioca)